TRIO VISION TRAVEL SERVICE CO.,LTD
Travel. Reservation. Information. Operation
License No. 11/03275

TRIO VISION TRAVEL SERVICE CO., LTD.

53/328 Village No.2, Pruksa village 20, Khu Khot, Lam Luk Ka,
Pathum Thani 12130

02-931-6977 083-777-0404 081-552-2855
triovisiontravel@gmail.com www.triovisiontravel.com



SHMUKMGKWE6



กุ้ยโจว

คุนหมิง
น้ำตกหวงกั่วซู่
6 DAYS 5 NIGHTS

หมู่บ้านโบราณอูเจียงจ้าย

น้ำตกหวงกั่วซู่ | อุทยานต้าชีโขง | อุทยานเสี่ยวชีโขง

เริ่มต้นเพียง FREE VISA **30,999**

乌江寨游览

คุ้มครอง 2 ล้าน ราคารวมประกันอุบัติเหตุ

100% GUARANTEE 9 ท่าน ออกเดินทางพร้อมหัวหน้าทัวร์

FULL SERVICE

中國東方航空 CHINA EASTERN

FLIGHT : MU9622 TIME : 07.20 - 10.40
BKK กรุงเทพฯ → KMG คุนหมิง

FLIGHT : MU9621 TIME : 21.30 - 23.05
KMG คุนหมิง → BKK กรุงเทพฯ

23 kg. ถือขึ้นเครื่อง 7 kg.

เดินทาง : มกราคม – มีนาคม 2570

อาหาร 17 มื้อ | ผู้เชี่ยวชาญการท่องเที่ยว | ไม่ลงร้านช้อป ไม่ขายออฟชั่น

AMAZING!! กุ้ยโจว • สัมผัสเสน่ห์..หมู่บ้านอูเจียงจ้าย น้ำตกหวงกั่วซู่ • อุทยานเสี่ยวชีโขง • ล่องเรืออุทยานต้าชีโขง อุทยานเทียนชิงเฉียว • น้ำตกโต่วพัวถาง • ล่องเรือถ้ำมังกร

DAY วันที่	SCHEDULE กำหนดการ	MEAL เช้า	เที่ยง	เย็น	HOTEL โรงแรมระดับ 4-5
01	กรุงเทพฯ (สนามบินสุวรรณภูมิ) • คุนหมิง • นั่งรถไฟความเร็วสูง • เมืองอันชุ่น	✈	●	●	MERCURE HOTEL GUIZHOU ANSHUN หรือเทียบเท่า 4
02	เมืองอันชุ่น • น้ำตกหวงกั่วซู่ (รวมรถอุทยาน+บันไดเลื่อนขึ้น-ลง) • อุทยานเทียนชิงเฉียว • น้ำตกโต่วพัวถาง	●	●	●	MERCURE HOTEL GUIZHOU ANSHUN หรือเทียบเท่า 4
03	เมืองอันชุ่น • ถ้ำมังกร (รวมล่องเรือ) • เมืองจุนอี้ • หมู่บ้านโบราณอูเจียงจ้าย (รวมรถแบตเตอรี่+ล่องเรือ)	●	●	●	MUSHAN HOTEL หรือเทียบเท่า 5
04	เมืองจุนอี้ • เมืองลี่โป • อุทยานเสี่ยวชีโขง (รวมรถแบตเตอรี่) • อุทยานต้าชีโขง (รวมล่องเรือ)	●	●	●	TIAN TAI HOTEL หรือเทียบเท่า 4
05	เมืองลี่โป • ปราสาทเย่หลางกู่ • เมืองโบราณชิงเหยียน • กุ้ยหยาง • ชิงอวิ๋นไนท์มาร์เก็ต	●	●	●	ACCOR NOVOTEL GUIYANG DOWNTOWN HOTEL หรือเทียบเท่า 4
06	กุ้ยหยาง • นั่งรถไฟความเร็วสูง • คุนหมิง • ถนนคนเดินจิ้นปี้ลู่ • คุนหมิง กรุงเทพฯ (สนามบินสุวรรณภูมิ)	●	●	●	

กรุณาเตรียมค่าทิปหัวหน้าทัวร์, ไกด์ และคนขับรถ จำนวน 1,500 บาท ตลอดการเดินทาง

*** หากสายการบินมีการปรับราคาภาษีน้ำมันขึ้น ทางบริษัทฯ ขอสงวนสิทธิ์เก็บค่าภาษีน้ำมันเพิ่มตามความเป็นจริง ก่อนการเดินทาง **ราคาทัวร์นี้เช็คภาษีน้ำมัน ณ วันที่ 09 พ.ย.69**

อัตราค่าบริการ (ราคาต่อท่าน)
คณะจอยทัวร์ขั้นต่ำ 9 ท่านออกเดินทางพร้อมหัวหน้าทัวร์

วันเดินทาง	ราคาทัวร์ผู้ใหญ่ พักห้องละ 2-3 ท่าน (9 ท่านออกเดินทาง)	พักเดี่ยว จ่ายเพิ่ม	ราคา ไม่รวมตั๋ว
7 – 12 มกราคม 2570	30,999 บาท/ท่าน	6,500 บาท/ท่าน	25,999 บาท/ท่าน
14 – 19 มกราคม 2570	30,999 บาท/ท่าน	6,500 บาท/ท่าน	25,999 บาท/ท่าน
21 – 26 มกราคม 2570	31,999 บาท/ท่าน	6,500 บาท/ท่าน	25,999 บาท/ท่าน
17 – 22 กุมภาพันธ์ 2570	32,999 บาท/ท่าน	6,500 บาท/ท่าน	25,999 บาท/ท่าน
25 – 30 มีนาคม 2570	30,999 บาท/ท่าน	6,500 บาท/ท่าน	25,999 บาท/ท่าน

โปรแกรมการเดินทาง

วันแรก กรุงเทพฯ (สนามบินสุวรรณภูมิ) • คุนหมิง (MU9622: 07.20-10.40) • นั่งรถไฟความเร็วสูง • เมืองอันซุ่น

04.30 น. คณะพร้อมกันที่ สนามบินสุวรรณภูมิ ณ อาคารผู้โดยสารขาออก (ระหว่างประเทศ) ชั้น 4 ประตู 9 บริเวณ ISLAND-U โดยสายการบิน CHINA EASTERN AIRLINES โดยมีเจ้าหน้าที่จากทางบริษัทฯ คอยต้อนรับและอำนวยความสะดวกแด่ท่านก่อนออกเดินทาง

07.20 น. เหินฟ้าสู่ เมืองคุนหมิง โดยสายการบิน CHINA EASTERN AIRLINES เที่ยวบินที่ MU9622 ✈

- เที่ยวบินหรือเวลาอาจมีการเปลี่ยนแปลง ทั้งนี้ขึ้นอยู่กับสายการบินเป็นผู้กำหนด
- ขอสงวนสิทธิ์ในการเลือกที่นั่งบนเครื่องบิน เนื่องจากการจัดที่นั่งบนเครื่องบิน เป็นสิทธิ์ของเจ้าหน้าที่เช็คอิน ซึ่งทางบริษัทไม่สามารถเข้าไปแทรกแซงได้

กรณีผู้เดินทาง ต้องการขอวีลแชร์ที่สนามบิน กรุณาแจ้งกับทางบริษัททัวร์ฯทันที หลังจากที่ท่านชำระเงินมัดจำค่าทัวร์เรียบร้อยแล้ว
หมายเหตุ: หากผู้เดินทางต้องการนำวีลแชร์ส่วนตัวไปเอง จะต้องเป็นวีลแชร์ที่ไม่มีแบตเตอรี

(บริการอาหารว่างบนเครื่อง)

การบริการอาหารและเครื่องดื่มบนเครื่องบิน เป็นบริการของสายการบิน ทั้งนี้อาจจะมีการเปลี่ยนแปลงได้ขึ้นอยู่กับนโยบายของสายการบิน โดยไม่ต้องแจ้งให้ทราบล่วงหน้า

10.40 น. เดินทางถึง **สนามบินนานาชาติฉางสุ่ย เมืองคุนหมิง** เมืองหลวงและเป็นเมืองที่ใหญ่ที่สุดในมณฑลยูนนาน ได้สมญานามว่า “ **นครแห่งฤดูใบไม้ผลิ** หลังผ่านพิธีการตรวจคนเข้าเมืองและรับสัมภาระเรียบร้อยแล้ว นำท่านสู่ภัตตาคาร

เที่ยง 🍽 **รับประทานอาหารกลางวัน ณ ภัตตาคาร**

บ่าย นำท่านเดินทางสู่ **สถานีรถไฟคุนหมิง** เพื่อโดยสาร **รถไฟความเร็วสูง สู่ เมืองอันซุ่น (ใช้เวลาเดินทางประมาณ 2 ชั่วโมง) (ทั้งนี้อาจจะมีการเปลี่ยนแปลงขบวนรถไฟ)**

หมายเหตุ : เพื่อความรวดเร็วในการขึ้น - ลงรถไฟ กระเป๋าเดินทาง และสัมภาระของแต่ละท่านจำเป็นต้องลากด้วยตนเอง จึงควรเลือกใช้กระเป๋าเดินทางแบบคันชักล้อลากที่มีขนาดไม่ใหญ่จนเกินไป



ค่ำ 🍽 **รับประทานอาหารค่ำ ณ ภัตตาคาร**

🚌 **พักที่ MERCURE HOTEL GUIZHOU ANSHUN หรือเทียบเท่าระดับ 4** 💎💎💎💎

วันที่สอง เมืองอันซุ่น • น้ำตกหวงกั่วซู่ (รวมรถอุทยาน+บันไดเลื่อนขึ้น-ลง) • อุทยานเทียนซิงเฉียว • น้ำตกโต่วพัวถาง

เช้า 🍽 **รับประทานอาหารเช้า ณ ห้องอาหารโรงแรม**

นำท่านชม **น้ำตกหวงกั่วซู่ (รวมรถอุทยาน+บันไดเลื่อนขึ้น-ลง)** เป็นน้ำตกที่มีขนาดใหญ่สุดในประเทศจีน และถือเป็นน้ำตกที่ใหญ่สุดของทวีปเอเชีย ด้วยความกว้าง 101 เมตร และสูง 77.8 เมตร บริเวณรอบๆ มีน้ำตกน้อยใหญ่ที่ดูงดงาม แปลกตา รายล้อมอยู่มากถึง 18 แห่ง จนได้รับการบันทึกลงในกินเนสส์ เวิลด์ เรคคอร์ดส์ (Guinness World Records) ว่าเป็นหมู่น้ำตกที่ใหญ่ที่สุดในโลก สาเหตุที่น้ำตกแห่งนี้ถูกเรียกว่า “หวงกั่วซู่ ” นั้นมีที่มาจากในบริเวณนี้เต็มไปด้วยต้นหวงกั่ว ซึ่งเป็นต้นส้มชนิดหนึ่งของจีนที่มีผลออกเป็นสีเหลือง เป็นน้ำตกแห่งเดียวในโลกที่สามารถชื่นชมความงามได้จากทั้ง 6 ทิศทาง ซึ่งก็คือ บน ล่าง ซ้าย ขวา ด้านหน้า และด้านหลังของน้ำตกโดยมีถ้ำสุ่ยเหลียน เป็นถ้ำหลังม่านน้ำตกที่เกิดขึ้นเองตามธรรมชาติ และเป็นหนึ่งในโลเคชั่นถ่าย **ทำภาพยนตร์เรื่องไซอิ๋ว** มีความยาวประมาณ 134 เมตร ซึ่งนักท่องเที่ยวสามารถเดินผ่านถ้ำหลังม่านน้ำตกสัมผัสกับละอองน้ำที่เย็นฉ่ำ และกระแสน้ำริมผาสูงไหลหลั่งแรงทรงพลังได้อย่างใกล้ชิด



เที่ยง **🍽 รับประทานอาหารกลางวัน ณ ภัตตาคาร**

บ่าย นำท่านเดินสู่ **อุทยานเทียนซิงเฉียว** ชมไฮไลท์ที่ไม่ควรพลาด เช่น เดินชมสวนป่าหินธรรมชาติที่สวยงาม ณ เทียนซิงเฉียว หรือสะพานข้ามดวงดาว



และนำท่านชม **น้ำตกโต่วพัวถาง** ซึ่งเป็นน้ำตกที่เกิดจากแม่น้ำสายเดียวกันกับน้ำตกหวงกั่วซู่ เป็นน้ำตกที่กว้างที่สุดในบรรดาหมู่น้ำตกหวงกั่วซู่ ด้วยความกว้าง 105 เมตร สูง 21 เมตร ซึ่งมีลักษณะเป็นเหมือนกับผ้าม่านขนาดใหญ่




ค่ำ 🍽 **รับประทานอาหารค่ำ ณ ภัตตาคาร**

🚤 **พักที่ MERCURE HOTEL GUIZHOU ANSHUN หรือเทียบเท่าระดับ 4** 💎💎💎💎

วันที่สาม **เมืองอันซุ่น • ถ้ำมังกร (รวมล่องเรือ) • เมืองจุนอี้ • หมู่บ้านโบราณอูเจียงจ้าย (รวมรถแบตเตอรี่+ล่องเรือ)**

เช้า 🍽 **รับประทานอาหารเช้า ณ ห้องอาหารโรงแรม**

นำท่านเดินทางสู่ **ถ้ำมังกร (รวมล่องเรือ)** ตั้งอยู่ที่เมืองอันซุ่น มณฑลกุ้ยโจว เป็นอุทยานระดับ 5A ไฮไลท์ที่มาแล้วต้องห้ามพลาดคือล่องเรือถ้ำมังกร เป็นระบบถ้ำหินปูนที่มีแม่น้ำใต้ดินไหลผ่านยาวที่สุดในจีน (แบ่งเป็นวังมังกรชั้นที่ 1 ถึง ชั้นที่ 5) นำท่านล่องเรือ ให้ท่านตื่นตาตื่นใจกับไฟประดับหลากสีที่ส่องกระทบหินงอกหินย้อย รูปร่างเหมือนพญามังกรกำลังแหวกว่าย บรรยากาศลึกลับและสวยงามเหมือนหลุดเข้าไปในนิยาย




เที่ยง 🍽 **รับประทานอาหารกลางวัน ณ ภัตตาคาร**

บ่าย นำท่านเดินทาง **เมืองจุนอี้ (ใช้เวลาเดินทางประมาณ 3 ชั่วโมง)** เมืองประวัติศาสตร์และวัฒนธรรมประจำชาติชุดแรกของจีน นอกจากนี้ที่นี่ยังเป็นแหล่งผลิตชาเขียวคุณภาพสูงของจีน อีกทั้งครั้งหนึ่งยังเคยเป็นฐานที่มั่นแห่งการปฏิวัติของพรรคคอมมิวนิสต์จีน และนำท่านชม **หมู่บ้านโบราณอูเจียงจ้าย (รวมรถแบตเตอรี่+ล่องเรือ)** "เวนิสตะวันออกแห่งขุนเขา" หรือ เรียกว่า "อูเจิ้นเวอร์ชันกุ้ยโจว" เป็นหมู่บ้านโบราณริมน้ำที่ตั้งอยู่กลางหุบเขาและโอบล้อมด้วยผืนน้ำสีเขียวมรกตของแม่น้ำอูเจียง บรรยากาศจะเหมือนภาพวาดพู่กันจีนแบบที่เห็นแล้วต้องร้องว้าว

แน่นอน จุดเด่นคือภูมิประเทศแบบภูเขาหินปูนอันสลับซับซ้อนของกุ้ยโจว และที่นี่ยังมีมนต์เสน่ห์ของวัฒนธรรมชนที่ผสมผสานวิถีชีวิตของกลุ่มชาติพันธุ์ (โดยเฉพาะชาวม้งและชาวเย้า) เข้ากับความโรแมนติกของหมู่บ้านริมน้ำได้อย่างไร้ที่ติ และกำลังเป็นหนึ่งในพิกัดที่ฮิตที่สุดในโซเชียลจีน และชมบรรยากาศอัศจรรย์แสงสียามค่ำคืน



ค่ำ 🍽 รับประทานอาหารค่ำ ณ ภัตตาคาร

🚤 พักที่ MUSHAN HOTEL หรือเทียบเท่าระดับ 5 💎💎💎💎💎

(หมายเหตุ: ที่พักอยู่ใกล้เชิงเขาก่อนทางเข้าหมู่บ้านโบราณอูเจียงจ้าย ที่พักไม่ได้พักในหมู่โบราณอูเจียงจ้าย การเข้าชมหมู่บ้านโบราณอูเจียงจ้าย ต้องนั่งรถใช้เวลาเดินทางประมาณ 5-10 นาที)

วันที่สี่ เมืองจุนอี้ • เมืองลี่โป • อุทยานเสี่ยวซีโขง (รวมรถแบตเตอรี่) • อุทยานต้าซีโขง (รวมล่องเรือ)

เช้า 🍽 **รับประทานอาหารเช้า ณ ห้องอาหารโรงแรม**

นำทุกท่านเดินทางสู่ **เมืองลี่โป (ใช้เวลาเดินทางประมาณ 4.30 ชั่วโมง)** ตั้งอยู่ทางตอนใต้ของมณฑลกุ้ยโจว เป็นเมืองเล็กที่มีชื่อเสียงในด้านธรรมชาติงดงามและระบบนิเวศที่อุดมสมบูรณ์ ได้รับการยอมรับว่าเป็นหนึ่งในจุดหมายปลายทางท่องเที่ยวที่มีเสน่ห์ที่สุด และเป็นแหล่งมรดกโลกทางธรรมชาติ "คาร์สต์ในจีนตอนใต้

เที่ยง 🍽 **รับประทานอาหารกลางวัน ณ ภัตตาคาร**

บ่าย นำท่านชม **อุทยานเสี่ยวซีโขง (รวมรถแบตเตอรี่)** สถานที่ท่องเที่ยวที่ขึ้นชื่อว่าเป็น **จิ่วจ้ายโกวแห่งกุ้ยโจว"** ตั้งอยู่ในเมืองลี่โป มณฑลกุ้ยโจว มีพื้นที่ชมวิวยาว 7 กิโลเมตร มีสะพานโค้งเจ็ดหลุมที่ทำจากหินบลูสโตนพาดผ่านแม่น้ำ จึงเป็นที่มาของชื่อ "เสี่ยวซีคง ในอุทยานมีจุดชมวิว 21 แห่ง เช่น สะพานโบราณเสี่ยวซีคงสร้างขึ้นในปีที่ 15 ของรัชสมัยเต้ากวงแห่งราชวงศ์ชิง (พ.ศ. 2378) มีรู 7 รูที่ท้องสะพาน และเป็นที่รู้จักทั่วไปในชื่อ "สะพานโบราณเสี่ยวซีคง" นอกจากนี้ยังเป็นทั้ง เขตอนุรักษ์ธรรมชาติแห่งชาติและเป็นอุทยานท่องเที่ยวระดับ 5A ให้ท่านชมทัศนียภาพธรรมชาติอันสวยงามสะดุดตา น้ำตกที่สวยงาม แมกไม้อันเขียวขจี และผืนน้ำทะเลสาบสีหยกส่องสะท้อนราวกับกระจก แวดล้อมด้วยธรรมชาติบริสุทธิ์กลางป่าเขา จนได้รับการขนานนามว่าเป็น “จิ่วจ้ายโกวน้อยแห่งมณฑลกุ้ย

โจว”เพลิดเพลินไปกับวิวที่น่าทึ่ง และยังมีอีกหลายจุดไฮไลท์ที่น่าสนใจ เช่น ทะเลสาบมังกรหลับ ,ทะเลสาบเป็ดแมนดาริน ถ้ำระฆังสวรรค์, พื้นที่ชุ่มน้ำหนู่เน่ยจี๋ไห่ ,น้ำตกหุบเขามรกต , น้ำตกสะพานขาด, น้ำตก 68 ชั้น น้ำตกลาหย่า เป็นต้น



นำท่าน **ชมอุทยานต้าชีโขง (รวมล่องเรือ)** แหล่งท่องเที่ยวธรรมชาติที่งดงามไม่แพ้อุทยานเสี่ยวชีโขง โดยมีจุดเด่นที่ภูมิทัศน์คาร์สต์ซึ่งประกอบด้วยหุบเขาลึก ถ้ำใต้ดินขนาดใหญ่ และแม่น้ำที่ไหลผ่านพื้นที่ที่ล้อมรอบด้วยป่าเขียวขจี จุดเด่นและสถานที่สำคัญในอุทยาน คือ ประตูสวรรค์ ซุ้มหินธรรมชาติขนาดใหญ่ที่มีความสูงกว่า 70 เมตร เป็นหนึ่งในจุดที่ห้ามพลาด และหุบเขาใหญ่ต้าชีโขง หุบเขาลึกที่ล้อมรอบด้วยหน้าผาหินปูนสูงชันและป่าเขียวขจี มีแม่น้ำไหลผ่านน้ำใสสะอาด รวมถึงมีถ้ำขนาดใหญ่ที่มีหินงอกหินย้อยรูปร่างสวยงามเหมือนถ้ำสวรรค์ และแปลกตาภายในถ้ำเย็นสบายและเงียบสงบ และ **นำท่านล่องเรือ** ชมช่องเขาข่งปู้ และสะพานเทียนเซิง ทะเลสาบลึกลับ ทะเลสาบขนาดเล็กที่มีน้ำสีเขียวมรกตล้อมรอบ



ค่ำ 🍽 **รับประทานอาหารค่ำ ณ ภัตตาคาร**

🛌 **พักที่ TIAN TAI HOTEL หรือเทียบเท่าระดับ 4** 💎💎💎💎

วันที่ห้า **เมืองลี่โป • ปราสาทเย่หลางกู่ • เมืองโบราณชิงเหยียน • กุ้ยหยาง • ชิงอวิ๋นไนท์มาร์เก็ต**

เช้า 🍽 **รับประทานอาหารเช้า ณ ห้องอาหารโรงแรม**

นำท่านเดินทางสู่ **ปราสาทเย่หลางกู่ (ใช้เวลาเดินทาง 3.30 ชั่วโมง)** ที่นี่สร้างขึ้นจากน้ำพักน้ำแรงของอาจารย์ "ซ่ง เพ่ยหลุน" ศิลปินชาวกุ้ยโจวที่ยอมทิ้งชีวิตในเมืองใหญ่ แล้วใช้เวลากว่า 20 ปี ค่อยๆ สะสมหินและชวนชาวบ้านในพื้นที่มาช่วยกันสร้างหุบเขาแห่งนี้ขึ้นเพื่อคืนชีพให้กับ "อาณาจักรเย่หลาง" ซึ่งเป็นอาณาจักรโบราณในตำนานของกุ้ยโจวที่หายสาบสูญไปจุดเด่นของที่นี่คือ "หน้ากากหินยักษ์" และหอคอยปราสาทหินทรงแปลกตาจำนวนมากที่สร้างเรียงรายอยู่ตามไหล่เขาขนานไปกับลำธาร ลวดลายสลักมีความดิบ ความเป็นชนเผ่า และกลิ่นอายของหน้ากากอุปรากรนั่ว ซึ่งเป็นวัฒนธรรมขับไล่สิ่งชั่วร้ายโบราณ



เที่ยง 🍽 **รับประทานอาหารกลางวัน ณ ภัตตาคาร**

บ่าย นำท่านเดินทางสู่ **เมืองโบราณชิงเหยียน** 1 ใน 4 เมืองโบราณที่มีชื่อเสียงที่สุดของมณฑลกุ้ยโจว สร้างขึ้นในสมัยจักรพรรดิหงอู่ แห่งราชวงศ์หมิง ราวปี ค.ศ.1373 จวบจนปัจจุบันมีประวัติศาสตร์ยาวนานกว่า 651 ปี นอกจากนี้ยังได้รับการจัดอันดับให้เป็นสถานที่ท่องเที่ยวระดับ5A ในอดีตเมืองโบราณแห่งนี้เคยเป็นเมืองปราการด่านหน้า

ป้องกันข้าศึกที่สำคัญในสมัยราชวงศ์หมิงและชิง โดยหนึ่งในหลักฐานทางประวัติศาสตร์สำคัญที่ยังคงอยู่มาให้เห็นจนถึงทุกวันนี้ก็คือ ตัวของกำแพงเมือโบราณ และป้อมปราการ ที่สร้างขึ้นไว้เพื่อป้องกันการรุกรานของข้าศึก





จากนั้นนำท่านเดินทางสู่ **เมืองกุ้ยหยาง (ใช้เวลาเดินทางประมาณ 1 ชั่วโมง)** เมืองเอกของมณฑลกุ้ยโจว ตั้งอยู่ในพื้นที่ที่เป็นภูเขาสูงและอุดมสมบูรณ์ เมืองนี้ถือเป็นศูนย์กลางด้านเศรษฐกิจ การท่องเที่ยว และวัฒนธรรมของมณฑล รวมถึงเป็นประตูสู่แหล่งท่องเที่ยวทางธรรมชาติและวัฒนธรรมที่หลากหลายของกุ้ยโจว

ค่ำ 🍽 **รับประทานอาหารค่ำ เมนู..สุกี้สไตล์กุ้ยโจว**

หลังอาหารค่ำนำท่านสู่ **ชิงอวิ๋นไนท์มาร์เก็ต** ตั้งอยู่ใจกลางเมืองกุ้ยหยาง ศูนย์รวมความฮิปและคลังเสบียงที่ใหญ่ที่สุดของกุ้ยหยาง" ที่ชุบชีวิตมาจากโรงงานผลิตเครื่องจักรเก่า ให้กลายเป็นคอมมูนิตี้มอลล์กึ่งตลาดนัดสตรีทฟู้ดในมู้ดแบบนีออนไซเบอร์พังก์ ผสมเรโทรยุค 80s ที่ใครๆมาเมืองนี้แล้วต้องมาเช็คอินกัน



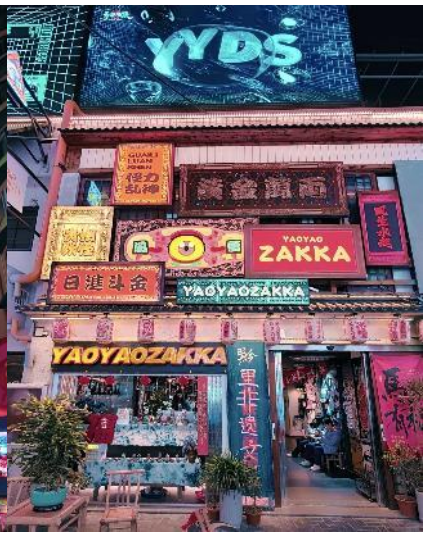

🚤 **พักที่ ACCOR NOVOTEL GUIYANG DOWNTOWN HOTEL หรือเทียบเท่าระดับ 4 💎💎💎💎**

วันที่หก	กุ้ยหยาง • นั่งรถไฟความเร็วสูง • คุนหมิง • ถนนคนเดินจิ้นปี้ลู่ • คุนหมิง • กรุงเทพฯ (สนามบินสุวรรณภูมิ) (MU9621:21.30-23.05)

เช้า 🍽 **รับประทานอาหารเช้า ณ ห้องอาหารโรงแรม**

นำท่านเดินทางสู่ **สถานีรถไฟกุ้ยหยาง เพื่อโดยสาร รถไฟความเร็วสูง สู่ เมืองคุนหมิง (ใช้เวลาเดินทางประมาณ 2 ชั่วโมง) (ทั้งนี้อาจจะมีการเปลี่ยนแปลงขบวนรถไฟ)**

หมายเหตุ : เพื่อความรวดเร็วในการขึ้น - ลงรถไฟ กระเป๋าเดินทาง และสัมภาระของแต่ละท่านจำเป็นต้องลากด้วยตนเอง จึงควรเลือกใช้กระเป๋าเดินทางแบบคันชักล้อลากที่มีขนาดไม่ใหญ่จนเกินไป



เที่ยง 🍽 **รับประทานอาหารกลางวัน ณ ภัตตาคาร**

บ่าย นำท่านเดินทางสู่ **ถนนคนเดินจิ้นปี้ลู่** อยู่ในใจกลางเมืองคุนหมิง เนื่องจากตอนกลางของถนนมีซุ้มประตูม้าทองและซุ้มประตูไก่มรกตซึ่งภาษาจีนเรียกว่าจินหม่าและปี้จีจึงเอาคำย่อ “จินปี้”มาขนานนามถนนว่าจินปี้ลู่ซึ่งก็คือ “ถนน (ม้า) ทอง (ไก่) มรกต” ซุ้มจินหม่าและซุ้มปี้จีเริ่มสร้างขึ้นในรัชศกซงเต๋อราชวงศ์หมิง ถึงปัจจุบันนี้มีประวัติร่วม 400 ปี ในถนนย่านการค้าแห่งนี้ เป็นแหล่งเสื้อผ้าแบรนด์เนมทั้งของจีนและต่างประเทศ เครื่องประดับอัญมณีชั้นเยี่ยม ร้านเครื่องดื่ม ร้านอาหารพื้นเมือง และร้านขายของที่ระลึก ฯลฯ





ค่ำ 🍽 **รับประทานอาหารค่ำ เมนู...อาหารกวางตุ้ง**

สมควรแก่เวลากรุณาตรวจเช็คสัมภาระท่านให้เรียบร้อย จากนั้นนำท่านเดินทางสู่สนามบินเพื่อกลับกรุงเทพฯ

21.30 น. ออกเดินทางสู่ กรุงเทพฯ โดยสายการบิน CHINA EASTERN AIRLINES เที่ยวบินที่ MU9621 ✈

*** สำหรับพีเรียดเดินทางกลับ วันที่ 30 มีนาคม 2570 เที่ยวบินขากลับ เป็นไฟล์ทบิน KMG-BKK MU9621 20.40-22.15 ***

(บริการอาหารว่างบนเครื่อง)

การบริการอาหารและเครื่องดื่มบนเครื่องบิน เป็นบริการของสายการบิน ทั้งนี้อาจจะมีการเปลี่ยนแปลงได้ขึ้นอยู่กับนโยบายของสายการบิน โดยไม่ต้องแจ้งให้ทราบล่วงหน้า

23.05 น. ถึง กรุงเทพฯ (สนามบินสุวรรณภูมิ) โดยสวัสดิภาพ พร้อมความประทับใจ..... ☺ ☺ ☺ ☺

**********ขอบคุณทุกท่านที่ใช้บริการ**********

☺ ☺ ☺ ☺ **ซื่อสัตย์ จริงใจ ห่วงใย เน้นบริการ คืองานของเรา** ☺ ☺ ☺ ☺

หมายเหตุ: โปรแกรมและราคาสามารถเปลี่ยนแปลงได้ตามความเหมาะสมโดยไม่ต้องแจ้งให้ทราบล่วงหน้าทางบริษัทฯ จะถือผลประโยชน์ของลูกค้าเป็นสำคัญ

***ในกรณีที่ลูกค้าต้องออกตั๋วโดยสารภายในประเทศ (เครื่องบิน ,รถทัวร์ ,รถไฟ) กรุณาติดต่อเจ้าหน้าที่ของบริษัทฯ เพื่อเช็คว่ากรุ๊ปมีการคอนเฟิร์มเดินทางก่อนทุกครั้ง เนื่องจากสายการบินอาจมีการปรับเปลี่ยนไฟล์ทบิน หรือเวลาบิน โดยไม่ได้แจ้งให้ทราบล่วงหน้า ทางบริษัทฯ จะไม่รับผิดชอบใด ๆ ในกรณี ถ้าท่านออกตั๋วภายในโดยไม่แจ้งให้ทราบและหากไฟล์ทบินมีการปรับเปลี่ยนเวลาบิน เพราะถือว่าท่านยอมรับในเงื่อนไขดังกล่าว**


เช็คด่วน!!
PASSPORT
แบบไหนเข้าข่ายชำรุด
หนังสือเดินทาง
ประเทศไทย
THAILAND
PASSPORT
1.ตัวเล่ม บิดงอผิดปกติ ไม่เรียบเหมือนเดิม
2.มี รอยรู ฉีก เจาะ ที่ไม่ใช่ของเจ้าหน้าที่
3.ข้อมูลส่วนตัว เลือน หรืออ่านไม่ออก
4.มีคราบหมึก รอยเปื้อน รอยขีดเขียน
5.ถูกดัดแปลง แก้ไข หรือลบข้อมูล
6.เล่มโดน น้ำ ความชื้น จนบวม หรือมีคราบเสียหาย
7.แผ่นเคลือบหน้ารูปหรือหน้าสำคัญ พองหรือหลุด
8.หน้าปกหรือหน้ากระดาษ ขาด หลุด ชำรุด หรือผิดรูปทรง
9.มีสติกเกอร์หรือสิ่งแปลกปลอม ติดในหน้าที่ไม่เกี่ยวข้อง
หมายเหตุ: หากพาสปอร์ตมีความเสียหายทางกายภาพจะถือว่า "ชำรุด" และต้องทำเล่มใหม่ก่อนเดินทาง


เอกสารเพิ่มเติมสำหรับ
ผู้ที่มีอายุต่ำกว่า 18 ปี
(ยังไม่บรรลุนิติภาวะ)
THAILAND
PASSPORT
กรณีเดินทางพร้อมผู้ปกครอง (พ่อและแม่) : เอกสารที่ต้องเตรียม
- สำเนาสูติบัตร (ตัวจริง หรือ สำเนา หรือ รูปถ่ายชัดเจน หรือ ในแอพพลิเคชั่น Thai ID)
- สำเนาเอกสารเปลี่ยนชื่อ-สกุล (ถ้ามี)
กรณีเดินทางกับผู้ปกครองเพียงท่านใดท่านหนึ่ง (พ่อหรือแม่) : เอกสารที่ต้องเตรียม
- สำเนาสูติบัตร (ตัวจริง หรือ สำเนา หรือ รูปถ่ายชัดเจน หรือ ในแอพพลิเคชั่น Thai ID)
- สำเนาเอกสารเปลี่ยนชื่อ-สกุล (ถ้ามี)
หนังสือยินยอมในการเดินทางไปต่างประเทศ ออกโดยสำนักงานเขตหรืออำเภอ พร้อมลายเซ็นของพ่อหรือแม่ที่ไม่ได้เดินทางไปด้วย
หนังสือยินยอมต้องมีอายุไม่เกิน 1 เดือน นับจากวันเดินทางไป-กลับ
กรณีที่ไม่ได้เดินทางกับผู้ปกครอง (ไม่ได้เดินทางกับทั้งพ่อและแม่) : เอกสารที่ต้องเตรียม
- สำเนาสูติบัตร (ตัวจริง หรือ สำเนา หรือ รูปถ่ายชัดเจน หรือ ในแอพพลิเคชั่น Thai ID)
- สำเนาเอกสารเปลี่ยนชื่อ-สกุล (ถ้ามี)
หนังสือยินยอมในการเดินทางไปต่างประเทศ ออกโดยสำนักงานเขตหรืออำเภอ โดยมอบอำนาจให้ผู้ปกครองคนอื่นๆ ดูแล พร้อมลายเซ็นของพ่อและแม่ (ต้องมีลายเซ็นของทั้งคู่)
หนังสือยินยอมต้องมีอายุไม่เกิน 1 เดือน นับจากวันเดินทางไป-กลับ
โปรดตรวจสอบเอกสารให้ครบถ้วน
ก่อนการเดินทางทุกครั้ง เพื่อความสะดวกและรวดเร็วในการเช็คอิน
ไม่มีข้อยกเว้น แม้นามสกุลเดียวกัน

ตัวอย่าง ประเภทห้องพัก

1. SINGLE (*SGL*)



2. TWIN (*TWN*)



3. DOUBLE (*DBL*)



4. TRIPLE (*TRP*)



ชี้แจงประเภทห้องพักโรงแรม ณ วันเข้าพัก

1.กรณีห้องแบบ **TWIN BED** *(เตียงเล็ก 2 เตียง)* ซึ่งทางโรงแรมไม่มีหรือเต็ม ทางบริษัทจะขอปรับเป็นห้อง **DOUBLE BED** แทน

2.**กรณีห้องแบบ DOUBLE BED** (1 เตียงใหญ่) ซึ่งโรงแรมไม่มีหรือเต็ม ทางบริษัทจะขอปรับเป็นห้อง **TWIN BED** แทน

3.**กรณีห้องแบบ SINGLE BED** (1 เตียงใหญ่) ซึ่งโรงแรมไม่มีหรือเต็ม ทางบริษัทขอปรับเป็นห้อง **TWIN BED** แทน

4.**กรณีห้องแบบ TRIPLE BED** ประเภทห้องพักจะเป็น ห้องคู่ หรือ ห้องเตียงใหญ่ + 1เสริมเตียงหรือเตียงพับ **ไม่ใช่ห้องพักแบบ 3 เตียง**

---------- *โดยมิต้องแจ้งให้ทราบล่วงหน้า* ----------

กรณีมาเป็นครอบครัวใหญ่มีการรีเควสขอห้องพักคนละประเภท ห้องในวันที่เข้าพักอาจจะไม่ได้อยู่ใกล้กัน หรืออาจจะไม่ได้อยู่ในชั้นเดียวกัน เนื่องด้วยแต่ละโรงแรมมีการจัดห้องพักที่แตกต่างกันไป **โดยมิต้องแจ้งให้ทราบล่วงหน้า**

ในช่วงฤดูหนาวหรืออากาศเย็นบางโรงแรมจะปรับโหมดเครื่องปรับอากาศเป็นโหมดทำความร้อนในห้องพักแทน

อัตราค่าบริการนี้รวม



ค่าตั๋วเครื่องบินชั้นทัศนาจร ไป-กลับ พร้อมกรุ๊ป ตามที่ระบุไว้ในรายการเท่านั้น ตั๋วเครื่องบินที่ใช้เป็นแบบกรุ๊ป ไม่สามารถเลือกที่นั่งล่วงหน้าได้ (ท่านจะได้รับที่นั่งแบบสุ่มเท่านั้น)



ค่าภาษีสนามบินทุกแห่ง



ค่าโรงแรมระดับมาตรฐาน (พักห้องละ 2-3 ท่าน) กรณีห้อง TWIN BED (เตียงเดี่ยว 2 เตียง) ซึ่งโรงแรมไม่มีหรือเต็ม ทางบริษัทขอปรับเป็นห้อง DOUBLE BED แทนโดยมิต้องแจ้งให้ทราบล่วงหน้า หรือ หากต้องการห้องพักแบบ DOUBLE BED ซึ่งโรงแรมไม่มีหรือเต็ม ทางบริษัทขอปรับเป็นห้อง TWIN BED แทนโดยไม่ต้องแจ้งให้ทราบล่วงหน้า เช่นกัน กรณีพักแบบ TRIPLE ROOM 3 ท่าน 1 ห้อง ท่านที่ 3 อาจเป็นเสริมเตียง หรือ SOFA BED หรือ เสริมฟูกที่นอน ทั้งนี้ขึ้นอยู่กับรูปแบบการจัดห้องพักของโรงแรมนั้นๆ



ค่าอาหาร ตามที่ระบุไว้ในรายการ



ค่ายานพาหนะ และค่าธรรมเนียมเข้าชมสถานที่ต่างๆ ตามที่ระบุไว้ในรายการ



น้ำหนักสัมภาระ ท่านละไม่เกิน 23 กิโลกรัม จำนวนท่านละ 1 ใบ สัมภาระติดตัวขึ้นเครื่องได้ 1 ชิ้น ต่อท่าน น้ำหนักต้องไม่เกิน 7 กิโลกรัม, ค่าประกันอุบัติเหตุเครื่องบินตามเงื่อนไขของแต่ละสายการบินที่มีการเรียกเก็บ

ตารางผลประโยชน์ Benefits Schedule
แผนการประกันภัยอุบัติเหตุเดินทางสำหรับธุรกิจนำเที่ยว

ความคุ้มครอง (Coverage)	แผน 2 A (Plan 2 A)
1. การเสียชีวิต สูญเสียอวัยวะ สายตา หรือทุพพลภาพถาวรสิ้นเชิงอันเนื่องจากอุบัติเหตุ ขยายความคุ้มครอง การก่อการร้ายและจลาจล *(Accidental Benefit Loss of life caused by accident)* Extended coverage Terrorism and riots	2,000,000.- *(บาท)*
2. ค่ารักษาพยาบาลเนื่องจากอุบัติเหตุ *(ต่ออุบัติเหตุแต่ละครั้ง)* *(Medical Expense Due to Accident)* ค่ารักษาพยาบาลจากภัยก่อการร้าย	1,000,000.- รวมอยู่ข้อ 2 *(บาท)*
2.1 ขยายความคุ้มครองค่ารักษาพยาบาลเนื่องจากอาหารเป็นพิษ สาเหตุจากไวรัสหรือแบคทีเรีย รวมในข้อ 2 *(extend to include Food Poisoning due to virus or bacteria in Item 2)*	12,000.- *(บาท)*
3. การเคลื่อนย้ายเพื่อการรักษาพยาบาลฉุกเฉิน กรณีเกิดจากอุบัติเหตุ *(Emergency Evacuation for medical treatment cause for accidental)* *(ในกรณีซื้อตั๋วเครื่องบิน บินกลับหากตั๋วเดิมใช้ไม่ได้แล้ว และหากต้องนั่งกลับแบบ Business Class หรือ เหยียดยาว 4 ที่นั่ง หรือต้องมีแพทย์ Escort ทั้งนี้ต้องขึ้นอยู่กับการวินิจฉัย ในการรักษาของแพทย์)*	500,000.- *(บาท)*
ท้วร์กิจกรรมเสี่ยงภัย (Adventure) ที่ไม่คุ้มครอง คือ บันจี้จัมพ์, Scuba Driving	

เงื่อนไข

1. ความคุ้มครองและผลประโยชน์จำกัดความรับผิดชอบต่อการสูญเสียจากอุบัติเหตุแต่ละครั้ง สำหรับค่าชดเชยต่างๆ ตามกรมธรรม์สูงสุดไม่เกิน 2,000,000 บาทต่ออุบัติเหตุแต่ละครั้งภายใต้กรมธรรม์มาตรฐาน สำหรับธุรกิจนำเที่ยว ผู้ถือกรมธรรม์ต้องแจ้งรายละเอียด การเดินทาง จำนวนรายชื่อ และโปรแกรมการทางเดินทาง ของนักท่องเที่ยว ให้บริษัทฯ ทราบก่อนกำหนดการเดินทางทุกครั้ง

2. ระยะเวลาคุ้มครอง : 1 เที่ยวการเดินทาง (trip)

3. ไม่จำกัดอายุผู้เอาประกันภัย

4. กรมธรรม์ประกันภัยนี้ ไม่คุ้มครองผู้ที่เดินทางไป หรือการเดินทางผ่าน หรือ การเดินทางภายในประเทศต่อไปนี้ อาฟกานิสถาน, แอลจีเรีย, เบรารุส , คิวบา เอธิโอเปีย , อิหร่าน , อิรัก , เลบานอน , ลิบยา , มาลี , นิคารากัว , เกาหลีเหนือ , รัสเซีย , โซมาเลีย , ซูดาน , ซีเรีย , ยูเครน , เวเนซูเอล่า , เยเมน ,ซิมบับเว สาธารณรัฐแอฟริกากลาง , ยูโกสลาเวีย , แอลบาเนีย , เอริเทรีย , กองโก , เอธิโอเปีย , มุรูนดี , ปากีสถาน , ปาเลสไตน์ , รวันดา , ลิเบีย , ไลบีเรีย อาเซอร์ไบจาน , อิสราเอล , ทาจิกิสถาน , เติร์กเสนอสถาน , อุซเบกิสถาน , เอริเทรีย , แองโกลา , เฮติ

- ประเทศต่างๆ ที่ได้รับการคว่ำบาตรจากสหประชาชาติ หรือได้รับ การคว่ำบาตรทางการค้า ทางเศรษฐกิจ กฎหมายหรือข้อบังคับของสหภาพยุโรป สหราชอาณาจักร หรือ สหรัฐอเมริกา

5. ความคุ้มครองในข้อ 3 การเคลื่อนย้ายเพื่อการรักษาพยาบาลฉุกเฉิน กรณีเกิดจากอุบัติเหตุ รวมถึง การส่งกลับภูมิลำเนา (ในกรณีซื้อตั๋วเครื่องบิน บินกลับหากตั๋วเดิมใช้ไม่ได้แล้ว และหากต้องนั่งกลับแบบ Business Class หรือ เหยียดยาว 4 ที่นั่ง หรือต้องมีแพทย์ Escort ทั้งนี้ต้องขึ้นอยู่กับการวินิจฉัย ในการรักษาของแพทย์)

อัตราค่าบริการนี้ไม่รวม



- ค่าทำหนังสือเดินทางทุกประเภท



- ชาวต่างชาติที่พำนักในประเทศไทย การเดินทางเข้า-ออกประเทศไทย ต้องไปทำเอกสารเข้า-ออกเอง โดยที่ทางบริษัทฯ ไม่ได้ดำเนินการให้ทุกกรณี



- ค่าธรรมเนียมยื่นวีซ่าท่องเที่ยวเข้าประเทศจีน ผู้ถือหนังสือเดินทางไทย (หมายเหตุ : ตั้งแต่วันที่ 1 มีนาคม 2567 จีนยกเลิกการขอวีซ่า สำหรับหนังสือเดินทางไทย ท่านสามารถเข้าจีนโดยไม่ต้องขอวีซ่า) ยกเว้นกรณี การพำนักถาวร การทำงาน การศึกษา กิจกรรมด้านสื่อ หรือกิจกรรมอื่น ๆ ที่จำเป็นต้องได้รับการอนุญาตล่วงหน้าจากหน่วยงานที่รับผิดชอบของอีกฝ่ายหนึ่ง
- ค่าวีซ่าจีนสำหรับชาวต่างชาติที่ต้องยื่นวีซ่าเข้าประเทศจีน กรุณาเช็คกับทางเจ้าหน้าที่บริษัททัวร์



- ค่าดำเนินการคัดกรองตรวจหาเชื้อ RT-PCR หรือ ATK ในกรณีที่ประเทศจีนต้องให้ตรวจ



- ค่าใช้จ่ายอื่นๆ ที่นอกเหนือจากรายการระบุ เช่น ค่าใช้จ่ายส่วนตัวอื่นๆ ฯลฯ



- ค่าภาษีมูลค่าเพิ่ม VAT 7 % และหักภาษี ณ ที่จ่าย 3 % ในกรณีที่ลูกค้าต้องการใบเสร็จรับเงินที่ถูกต้อง จะต้องบวกค่าภาษีมูลค่าเพิ่ม และหัก ณ ที่จ่าย จากยอดขายจริงทั้งหมดเท่านั้น และโปรดแจ้งทางบริษัทฯ จะออกให้ภายหลังขอสงวนสิทธิ์ออกใบเสร็จที่ถูกให้กับบริษัททัวร์เท่านั้น



- ค่าธรรมเนียมน้ำมันและภาษีสนามบิน ทางบริษัทฯ ขอสงวนสิทธิ์เก็บค่าภาษีน้ำมันเพิ่มตามความเป็นจริงก่อนการเดินทาง

กรุณาเตรียมค่าทิปหัวหน้าทัวร์ ไกด์ และคนขับรถ รวม 1,500 บาท
เด็กชำระทิปเท่ากับผู้ใหญ่





สำคัญมาก!!

หนังสือเดินทาง (Passport) ต้องมีอายุ 6 เดือนขึ้นไป
และเหลือหน้าว่าง 2 หน้าขึ้นไป ต้องนำมาในวันเดินทาง

***ทางบริษัท ไม่สามารถรับผิดชอบ ในกรณีที่ลืมนำมา หรือนำหนังสือเดินทางมาผิดเล่ม*

กฎข้อบังคับ Power Bank ที่จะนำขึ้นเครื่อง

Power Bank ที่จะนำขึ้นเครื่องที่สนามบินเมืองจีน ต้องมีเครื่องหมาย CCC (China Compulsory Certificate (CCC) หรือเครื่องหมาย 3C เป็นเครื่องหมาย รับรองความปลอดภัยภาคบังคับของจีน ถึงจะนำขึ้นเครื่องได้ ถ้าไม่มีเครื่องหมายนี้ที่ด้านหลังของ Power Bank ไม่สามารถนำขึ้นเครื่องได้







ข้อควรทราบก่อนการเดินทาง

คณะจอยทัวร์ขั้นต่ำ 9 ท่าน ออกเดินทาง มีหัวหน้าทัวร์ไทยเดินทางไป-กลับ พร้อมกับคณะขนาดของกรุ๊ปไซค์จำนวนผู้เดินทางอาจมีการปรับเพิ่มขึ้นได้โดยไม่ต้องแจ้งให้ทราบล่วงหน้า

บริษัทฯ มีสิทธิ์ที่จะเปลี่ยนแปลงรายละเอียดบางประการในทัวร์นี้ เมื่อเกิดเหตุสุดวิสัยจนไม่อาจแก้ไขได้

รายการท่องเที่ยวสามารถเปลี่ยนแปลงได้ตามความเหมาะสม โดยคำนึงถึงผลประโยชน์ของผู้เดินทางเป็นสำคัญ

รายการท่องเที่ยว และอาหาร สามารถสลับรายการในแต่ละวัน เพื่อให้โปรแกรมการท่องเที่ยวเป็นไปอย่างราบรื่น และเหมาะสมโดยคำนึงถึงผลประโยชน์ของผู้เดินทางเป็นสำคัญ

บริษัทฯ ไม่รับผิดชอบค่าเสียหายในเหตุการณ์ที่เกิดจากสายการบิน ภัยธรรรมชาติ ปฏิวัติ และอื่นๆ ที่อยู่นอกเหนือการควบคุมของทางบริษัทฯ หรือค่าใช้จ่ายเพิ่มเติมที่เกิดขึ้นทางตรงหรือทางอ้อม เช่น การเจ็บป่วย, การถูกทำร้าย, การสูญหาย, ความล่าช้า หรือจากอุบัติเหตุต่างๆ

ทางบริษัทฯ จะไม่รับผิดชอบใดๆทั้งสิ้นหากเกิดกรณีความล่าช้าจากสายการบิน, การประท้วง, การนัดหยุดงาน, การก่อจลาจล หรือกรณีที่ท่านถูกปฏิเสธการเข้าหรือออกเมืองจากเจ้าหน้าที่ตรวจคนเข้าเมืองหรือเจ้าหน้าที่กรมแรงงานทั้งจากไทย และต่างประเทศ ซึ่งอยู่นอกเหนือความรับผิดชอบของบริษัทฯ

หากไม่สามารถไปเที่ยวในสถานที่ที่ระบุในโปรแกรมได้อันเนื่องมาจากธรรมชาติ ความล่าช้า และความผิดพลาดจากทางสายการบิน จะไม่มีการคืนเงินใดๆ ทั้งสิ้น แต่ทั้งนี้ทางบริษัทฯ จะจัดหารายการเที่ยวสถานที่อื่นๆ มาให้โดยขอสงวนสิทธิ์การจัดหานี้โดยไม่แจ้งให้ทราบล่วงหน้า

ราคานี้คิดตามราคาตั๋วเครื่องบินในปัจจุบัน หากราคาตั๋วเครื่องบินปรับสูงขึ้น บริษัทฯ สงวนสิทธิ์ที่จะปรับราคาตั๋วเครื่องบินตามสถานการณ์ดังกล่าว

ทางบริษัทฯ จะไม่รับผิดชอบใดๆ ทั้งสิ้น หากท่านใช้บริการของทางบริษัทฯ ไม่ครบ อาทิ ไม่เที่ยวบางรายการไม่ทานอาหารบางมื้อเพราะค่าใช้จ่ายทุกอย่าง ทางบริษัทฯ ได้ชำระค่าใช้จ่ายให้ตัวแทนต่างประเทศแบบเหมาขาดก่อนออกเดินทางแล้ว

กรณีที่กองตรวจคนเข้าเมืองทั้งที่กรุงเทพฯ และในต่างประเทศปฏิเสธไม่ให้เดินทางออก หรือเข้าประเทศที่ระบุในรายการเดินทางบริษัทฯ ของสงวนสิทธิ์ที่จะไม่คืนค่าบริการไม่ว่ากรณีใดๆ ทั้งสิ้น

ทางบริษัทฯ จะไม่รับผิดชอบใดๆ ทั้งสิ้น หากเกิดสิ่งของสูญหายจากการโจรกรรม และ/หรือ เกิดอุบัติเหตุที่เกิดจากความประมาทของตัวนักท่องเที่ยวเอง

ในกรณีที่ลูกค้าต้องออกตั๋วโดยสารภายในประเทศ กรุณาติดต่อเจ้าหน้าที่ของบริษัทฯ ก่อนทุกครั้ง มิฉะนั้นทางบริษัทฯ จะไม่รับผิดชอบค่าใช้จ่ายใดๆ ทั้งสิ้น

เมื่อท่านตกลงชำระเงินไม่ว่าทั้งหมดหรือบางส่วนกับทางบริษัทฯ ทางบริษัทฯ จะถือว่าท่านได้ยอมรับในเงื่อนไขข้อตกลงต่างๆ ที่ได้ระบุไว้แล้วทั้งหมด

นั่งที่ Long Leg โดยปกติอยู่บริเวณทางออกประตูฉุกเฉิน และผู้ที่จะนั่งต้องมีคุณสมบัติตรงตามที่สายการบินกำหนด เช่น ต้องเป็นผู้ที่มีร่างกายแข็งแรง และช่วยเหลือผู้อื่นได้อย่างรวดเร็วในกรณีที่เครื่องบินมีปัญหา เช่นสามารถเปิดประตูฉุกเฉินได้ (น้ำหนักประมาณ 20 กิโลกรัม) ไม่ใช่ผู้ที่มีปัญหาทางด้านสุขภาพและร่างกาย และอำนาจในการให้ที่นั่ง Long Leg ขึ้นอยู่กับทางเจ้าหน้าที่เช็คอินสายการบินตอนเวลาที่เช็คอินเท่านั้น

เงื่อนไขการจอง และชำระเงิน

CASE 01

ในการจองครั้งแรก

ชำระมัดจำท่านละ
15,000 บาท หรือทั้งหมด
(ภายใน 2 วัน หลังจากทำการจอง)
พร้อมส่งสำเนาหนังสือเดินทางแบบสี เท่านั้น !!
ให้กับเจ้าหน้าที่ฝ่ายขายก่อนการเดินทาง 20 วัน



กรุณา ถ่ายหน้าหนังสือเดินทาง ให้ตรง ชัดเจน ตามตัวอย่าง

มีผลกับการใช้กรอกใบตม.เข้าประเทศจีนแบบออนไลน์

(เงินมัดจำถือเป็นการยืนยันการจองกับบริษัทฯ และขอสงวนสิทธิ์ยกเลิกการจองของท่านหากท่านไม่ชำระเงินตามกำหนด โดยไม่แจ้งให้ทราบล่วงหน้า)

CASE 02

กรณีลูกค้าทำการจองน้อยกว่าวันเดินทาง 30 วัน

ทางบริษัทฯ ขอสงวนสิทธิ์ในการเก็บค่าทัวร์เต็มจำนวนทันที
ในวันที่จองเท่านั้น

CASE 03

ชำระส่วนที่เหลือ ก่อนเดินทาง 30 วัน

(นับรวมวันเสาร์ อาทิตย์ และวันหยุดราชการ)
หากท่านไม่ชำระตามวันดังกล่าวทางบริษัทถือว่าท่านยกเลิกการเดินทาง
โดยไม่มีเงื่อนไข และขอสงวนสิทธิ์ในการคืนเงินตามเงื่อนไขการยกเลิก

CASE 04

กรณีที่ท่านชำระค่าทัวร์ทั้งหมดหรือบางส่วน

ทางบริษัทฯ ถือว่าท่านได้ยอมรับเงื่อนไขและข้อตกลงต่างๆ
ที่ได้ระบุไว้ทั้งหมดนี้แล้ว

แจ้งให้ทราบ

1.รายการทัวร์นี้ต้องออกตั๋วก่อนการเดินทาง 30 วัน ไม่นับวันหยุดเสาร์ - อาทิตย์ และ นักขัตฤกษ์
2.กรณีลูกค้าจองทัวร์ และชำระมัดจำแล้ว ถือว่าท่านได้ยอมรับในข้อความ และเงื่อนไขที่บริษัทแจ้งข้างต้น

เงื่อนไขการยกเลิก

กรณีการขอยกเลิกการเดินทาง หรือเลื่อนการเดินทาง จะต้องอีเมลล์ เพื่อเป็นการแจ้งยกเลิกกับทางบริษัทอย่างเป็นลายลักษณ์อักษร
(การยกเลิกการจอง กรุณาโทรติดต่อเจ้าหน้าที่ฝ่ายขายเท่านั้น)

กรณีต้องการขอรับเงินค่าบริการคืน จะต้องอีเมลล์ เพื่อทำเรื่องขอรับเงินค่าบริการคืน โดยแนบหนังสือมอบอำนาจพร้อมหลักฐานประกอบการมอบอำนาจ และหน้าสมุดบัญชีธนาคาร ***(ต้องเป็นชื่อบัญชีเดียวกับที่ชำระเงินค่าบริการ)*** ที่ต้องการให้นำเงินเข้าให้ครบถ้วน โดยมีเงื่อนไขการคืนเงินค่าบริการ ตาม"ประกาศคณะกรรมการธุรกิจนำเที่ยวและมัคคุเทศก์ เรื่อง หลักเกณฑ์เกี่ยวกับการกำหนดอัตราการจ่ายเงินค่าบริการคืนให้แก่นักท่องเที่ยว พ.ศ. 2563" ดังนี้

วันที่ยกเลิกการเดินทาง	เก็บเงินยกเลิกการเดินทาง
30 วัน ก่อนการเดินทางขึ้นไป *(ไม่นับวันเดินทาง)*	**คืนเงินค่าทัวร์เต็มจำนวน** ยกเว้น ค่าใช้จ่ายที่เกิดขึ้นจริง เพื่อการเตรียมการนำเที่ยว ทั้งหมด เช่น ค่ามัดจำ ตั๋วเครื่องบิน ค่าบริการแลนด์ ต่างประเทศ เป็นต้น
15 - 29 วัน ก่อนการเดินทาง *(ไม่นับวันเดินทาง)*	**คืนเงิน 50% ของค่าทัวร์ทั้งหมด** ยกเว้น ค่าใช้จ่ายที่เกิดขึ้นจริง เพื่อการเตรียมการนำเที่ยว ทั้งหมด เช่น ค่ามัดจำ ตั๋วเครื่องบิน ค่าบริการแลนด์ ต่างประเทศ เป็นต้น
น้อยกว่า 15 วัน ก่อนการเดินทาง *(ไม่นับวันเดินทาง)*	ทางบริษัทฯขอสงวนสิทธิ์ **ไม่คืนเงินค่าทัวร์ทั้งหมด** การจ่ายเงินคืนแก่นักท่องเที่ยวตามข้อกำหนดด้านบนซึ่งมีการ หักเงินในบางส่วนนั้น เนื่องจากทางบริษัทมีค่าใช้จ่ายที่ได้จ่ายจริง เพื่อการเตรียมการจัดนำเที่ยวไปแล้ว เช่น การมัดจำที่นั่ง ตั๋วโดยสารเครื่องบิน การจองที่พัก และ ค่าใช้จ่ายที่จำเป็นอื่นๆ เป็นต้น
การยกเลิกเดินทางกับกรุ๊ป **ที่ออกเดินทางช่วง เทศกาลวันหยุด** เช่น ปีใหม่, สงกรานต์ เป็นต้น	บางสายการบินมีการการันตีมัดจำที่นั่งกับสายการบิน และค่ามัดจำที่พัก รวมถึงเที่ยวบินพิเศษ เช่น CHARTER FLIGHT **จะไม่มีการคืนเงินมัดจำ หรือ** **ค่าทัวร์ทั้งหมดที่ชำระแล้ว** ไม่ว่ายกเลิกด้วยกรณีใดๆ
หากท่าน งดการใช้บริการ **รายการใดรายการหนึ่ง** **หรือ ไม่เดินทางพร้อมคณะ**	ทางบริษัทฯ **จะถือว่าท่านสละสิทธิ์ ไม่อาจเรียกร้อง** **ค่าบริการ และเงินมัดจำคืน** ไม่ว่ากรณีใดๆ ทั้งสิ้น
กรณีที่กองตรวจคนเข้าเมือง ในกรุงเทพฯ และต่างประเทศ **ปฏิเสธการเดินทาง** ออกหรือเข้าประเทศที่ระบุ	บริษัทฯขอสงวนสิทธิ์ **ที่จะไม่คืนค่าทัวร์ ไม่ว่ากรณีใดๆ** *สำคัญ บริษัททำธุรกิจเพื่อการท่องเที่ยวเท่านั้น ไม่สนับสนุนการเดินทาง เข้าประเทศโดยผิดกฎหมาย ลูกค้าต้องผ่านการตรวจคนเข้าเมือง ด้วยตัวของท่านเอง โดยมัคคุเทศก์ไม่สามารถช่วยเหลือใดๆได้ทั้งสิ้น

*** ก่อนทำการจองทัวร์ทุกครั้ง กรุณาอ่านโปรแกรมอย่างละเอียดทุกหน้า และทุกบรรทัด*
*เนื่องจากทางบริษัทฯ จะอิงตามรายละเอียดของโปรแกรมที่ขายเป็นหลัก ***



แจ้งเพื่อทราบ

กรณีลูกค้าจองทัวร์และชำระมัดจำแล้ว ถือว่าท่านได้ยอมรับในข้อความ และเงื่อนไขที่บริษัทแจ้งข้างต้น